Mme Alain Deliste

30

J'y laisse mon bouquet, il parlera pour moi!

OLIVIER, JE T'ATTENDS.

Romance.

Paroles de Mme Desbordes Valmore,

musique de

Mme Alexis Deliste.

A PARIS,
Chez Paccini, Md de Musique, Boulevd des Italiens.

Prix 2f.

Vm7 47823

A. Deliste

OLIVIER JE T'ATTENDS.

ROMANCE.

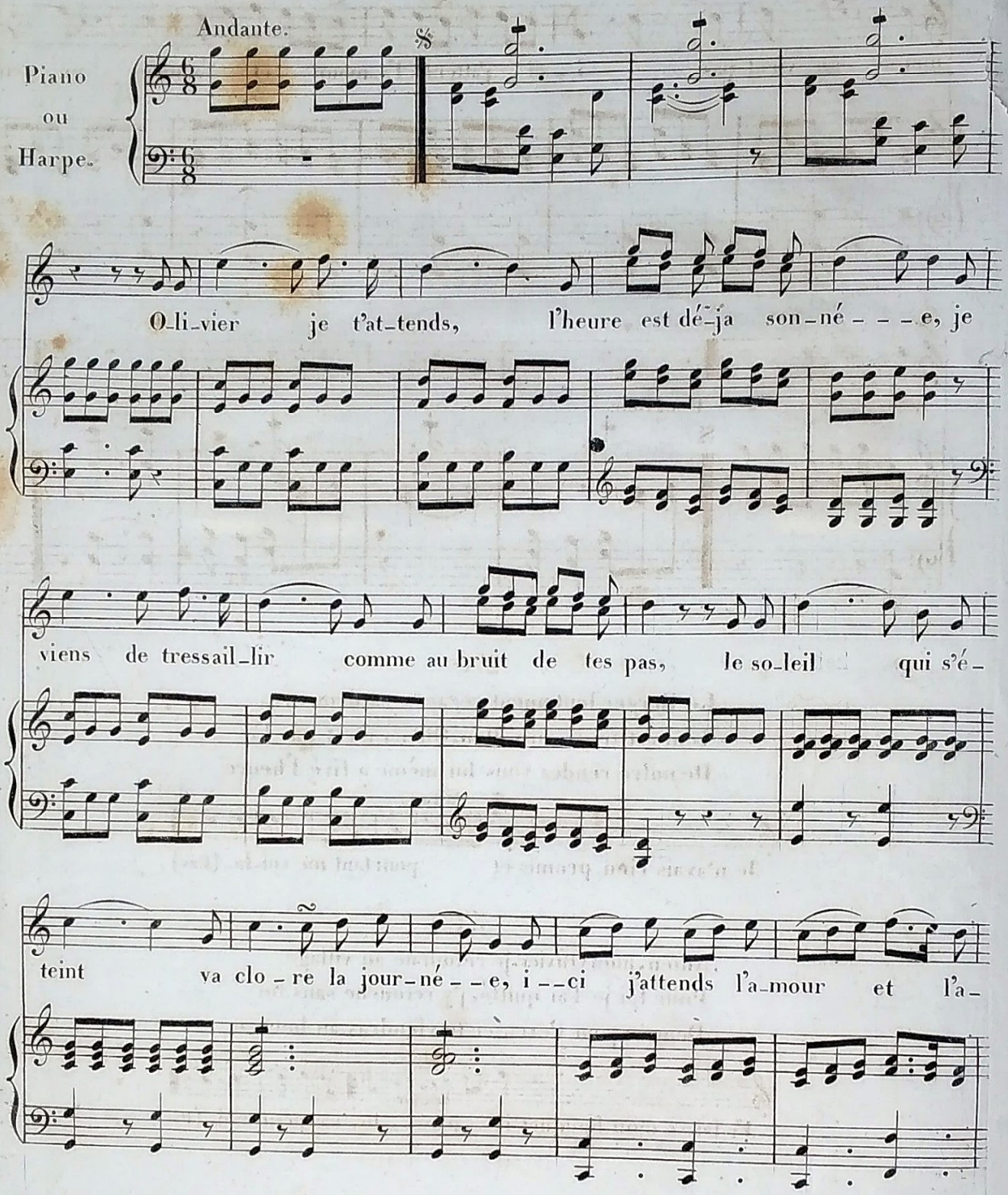

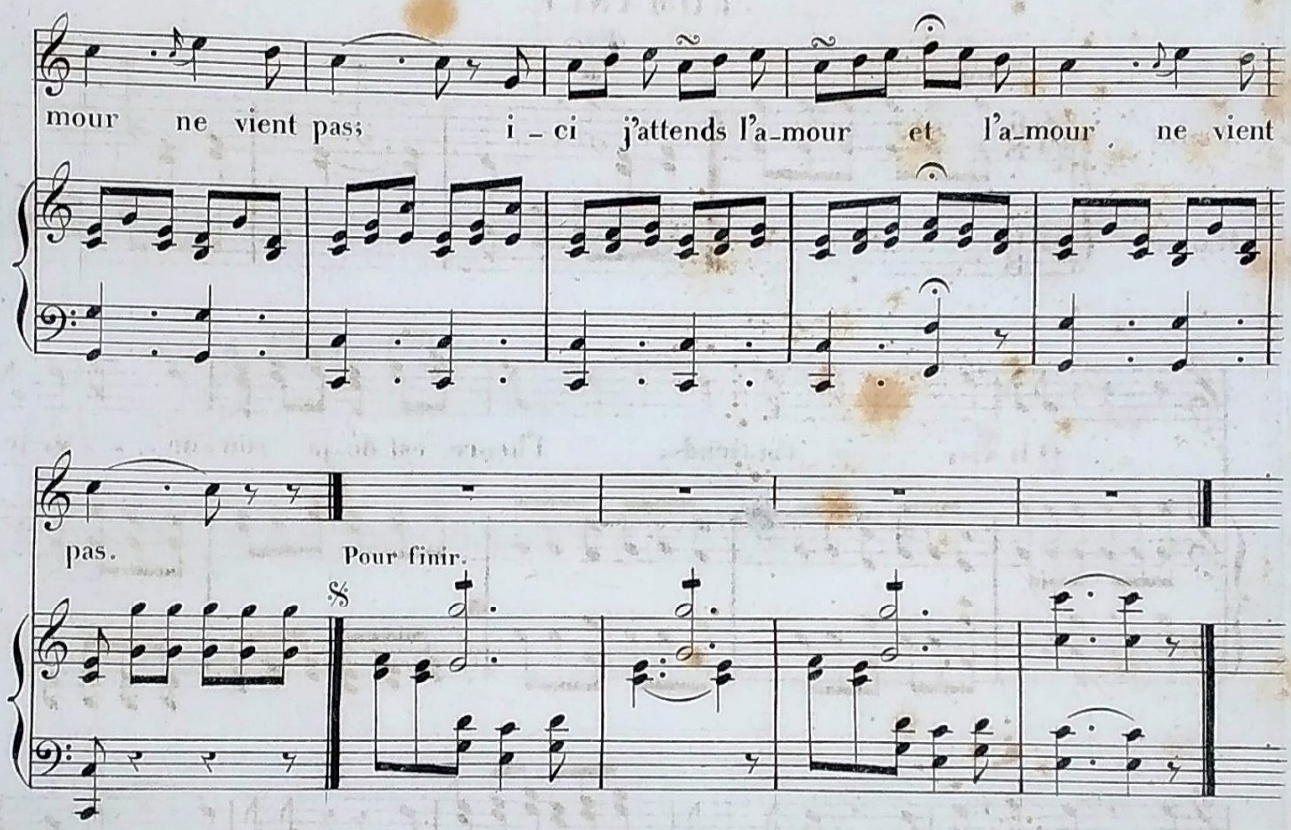

2.e C.

Le Berger lentement regagne sa demeure,
Tout est triste au vallon, Olivier n'est pas là
De notre rendez vous lui même a fixé l'heure

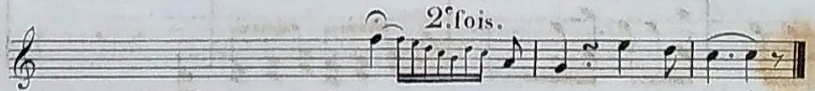

3.e C.

Adieu, mon Olivier, je retourne au village
Pour toi je l'ai quitté, j'y retourne sans toi
Demain pour t'excuser tu viendras au bocage

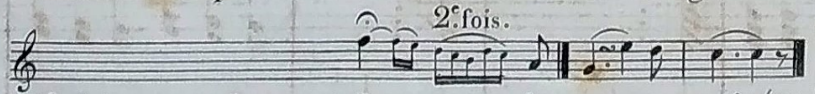

Mme Alexis Deliste